



# Processos de Medicação



PROJETO  
**PACIENTE  
SEGURO**  
IMPLANTAÇÃO DO PROGRAMA NACIONAL  
DE SEGURANÇA DO PACIENTE

Certo 

Errado 

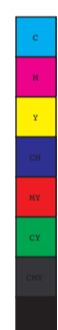



Utilizar o número  
do leito do  
paciente para  
identificá-lo  
antes da  
administração  
do medicamento.



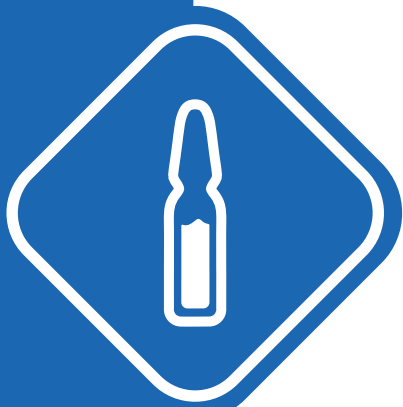

**Preparar os  
medicamentos  
antes de cada  
administração.**





**Conferir os  
medicamentos  
dispensados  
com a prescrição  
médica antes de  
iniciar o preparo.**





Antes da  
administração,  
conferir o leito  
do paciente.





Após o preparo,  
identificar os  
medicamentos  
com nome,  
dosagem, via de  
administração e  
hora de preparo.





**Checar os  
medicamentos  
após cada  
administração.**



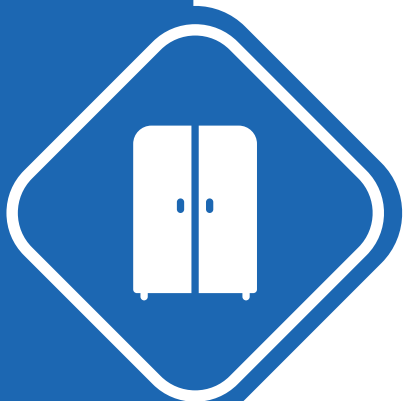

**Verificar a  
estabilidade dos  
medicamentos  
após reconstituição  
para armazenar  
corretamente.**







**Checar os  
medicamentos  
ao final  
do turno.**





**Preparar  
todos os  
medicamentos  
no início  
do turno.**





**Armazenar  
todas as  
sobras de  
reconstituição  
em geladeira.**





Conferir os dados do paciente, de acordo com os identificadores oficiais da instituição.





**Confirmar  
com o  
paciente  
a existência  
de alergia.**



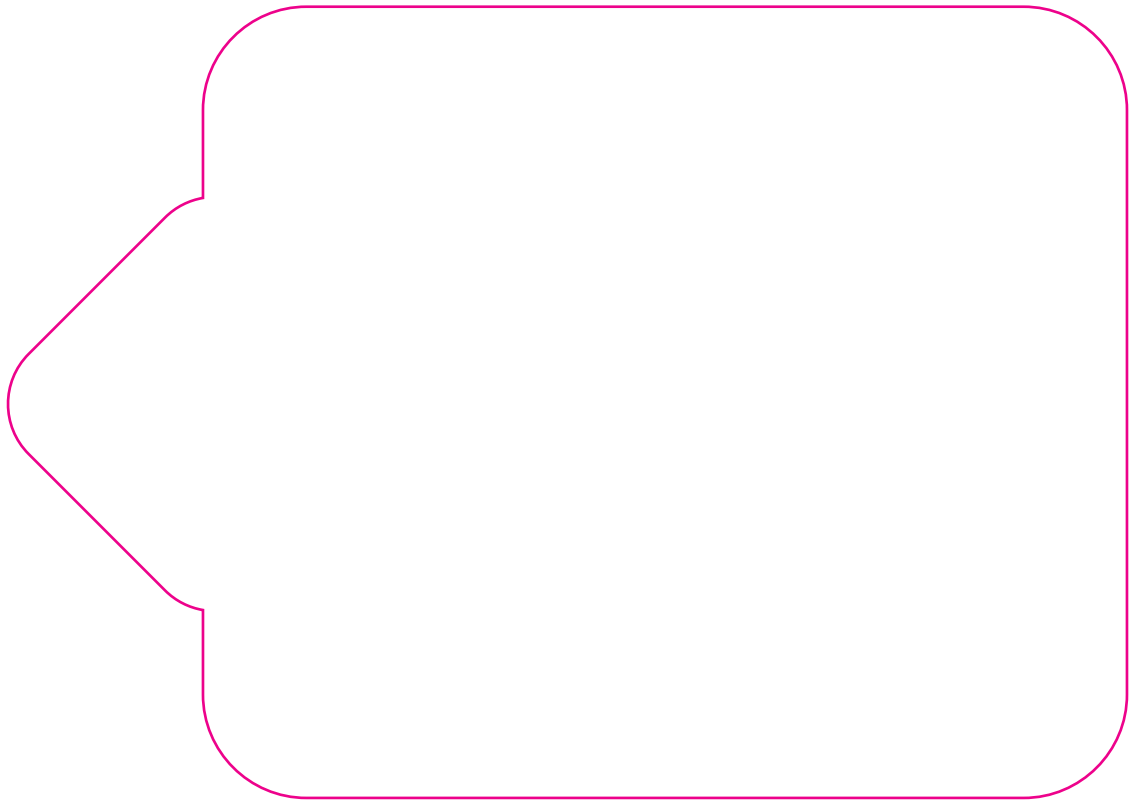



# Processos de Medicação



PROJETO  
**PACIENTE SEGURO**  
IMPLANTAÇÃO DO PROGRAMA NACIONAL  
DE SEGURANÇA DO PACIENTE



## Certo ou Errado?

Coloque o painel na parede.

Convide os participantes a escolherem um card e colocarem no painel de acordo com a classificação de certo e errado.

**Ao todo são 12 cards com situações para serem avaliadas, e 8 delas devem ser aplicadas no painel.**

### GABARITO

Certo 	Errado 
<ul style="list-style-type: none"> <li>• Preparar os medicamentos antes de cada administração.</li> <li>• Checar os medicamentos após cada administração.</li> <li>• Conferir os dados do paciente, de acordo com os identificadores oficiais da instituição antes da administração.</li> <li>• Verificar a estabilidade dos medicamentos após reconstituição para armazenar corretamente.</li> <li>• Conferir os medicamentos dispensados com a prescrição médica antes de iniciar o preparo.</li> <li>• Confirmar com o paciente a existência de alergia.</li> <li>• Após o preparo, identificar os medicamentos com nome, dosagem, via de administração e hora de preparo.</li> </ul>	<ul style="list-style-type: none"> <li>• Utilizar o número do leito do paciente para identificá-lo antes da administração do medicamento.</li> <li>• Preparar todos medicamentos no início do turno.</li> <li>• Armazenar todas as sobras de reconstituição em geladeira.</li> <li>• Checar os medicamentos ao final do turno.</li> <li>• Antes da administração, conferir o leito do paciente.</li> </ul>

