



Comunicação Eficiente e Segura



PROJETO
PACIENTE SEGURO

IMPLANTAÇÃO DO PROGRAMA NACIONAL DE SEGURANÇA DO PACIENTE



Jogo dos Erros

Todas as cenas a seguir possuem algo errado. Identifique e marque as atitudes que põem em risco a saúde e segurança do paciente.

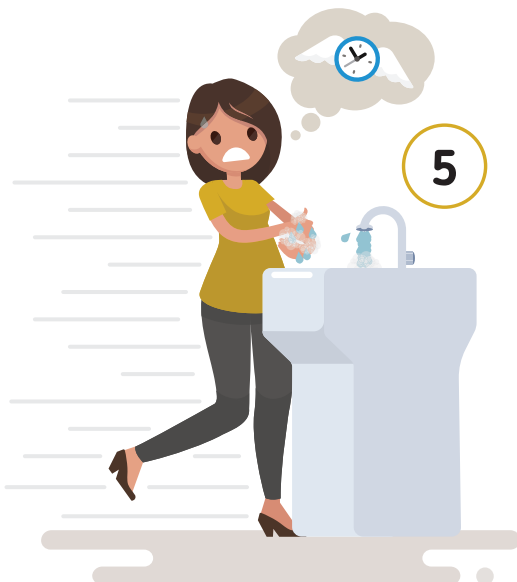
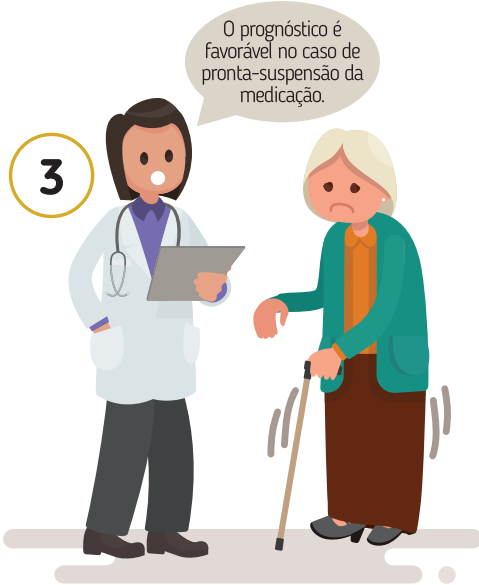

Gabarito

- 1 • Familiar mudando o soro com medicação do paciente de lugar.
- 2 • Familiar sentado na cama.
- 3 • Barra da calça muito grande.
- 4 • Profissional de saúde falando com jargões.
- 5 • Paciente idoso e com dificuldade de andar caminhando sozinho.
- 6 • Paciente com seus objetos pessoais afastados e de difícil acesso.
- 7 • Lavando as mãos com pressa.

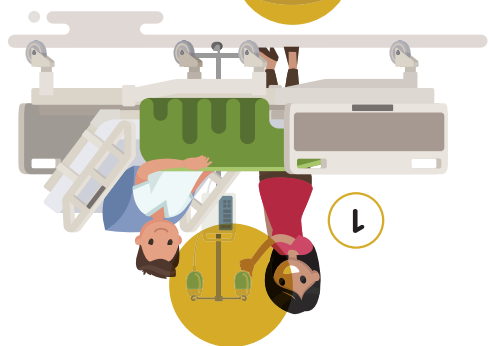

1



O prognóstico é favorável no caso de pronta-suspensão da medicação.



3

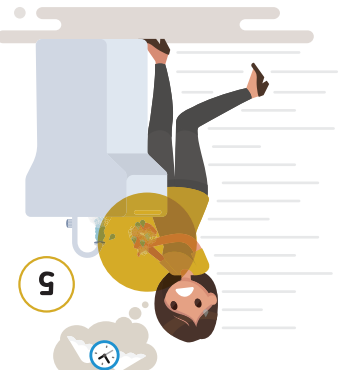

5



7



2

